Allegato B

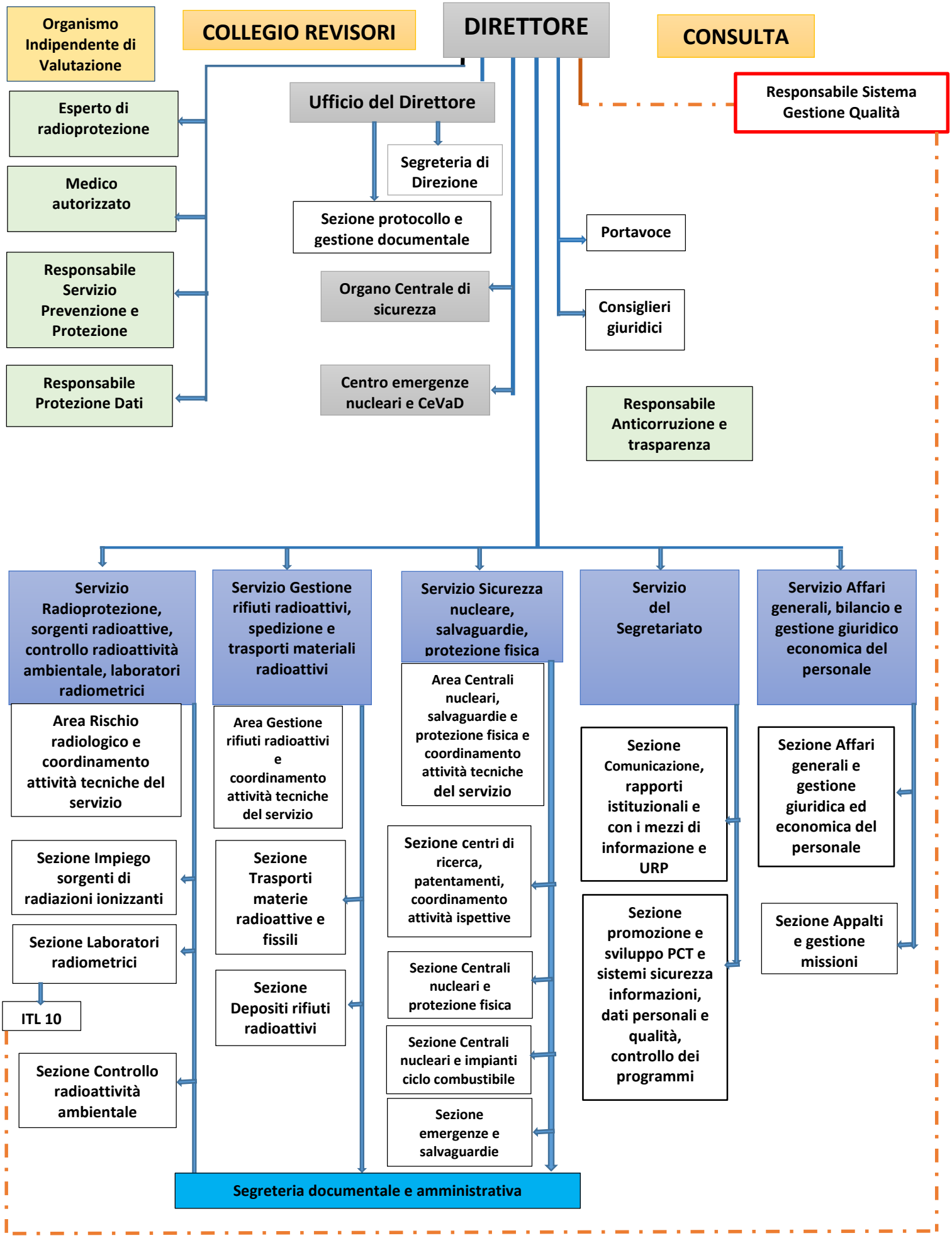
Organismo Indipendente di Valutazione
COLLEGIO REVISORI
DIRETTORE
CONSULTA
Responsabile Sistema Gestione Qualità
Esperto di radioprotezione
Ufficio del Direttore
Segreteria di Direzione
Medico autorizzato
Sezione protocollo e gestione documentale
Portavoce
Responsabile Servizio Prevenzione e Protezione
Organo Centrale di sicurezza
Consiglieri giuridici
Responsabile Protezione Dati
Centro emergenze nucleari e CeVaD
Responsabile Anticorruzione e trasparenza
Servizio Radioprotezione, sorgenti radioattive, controllo radioattività ambientale, laboratori radiometrici
Servizio Gestione rifiuti radioattivi, spedizione e trasporti materiali radioattivi
Servizio Sicurezza nucleare, salvaguardie, protezione fisica
Servizio del Segretariato
Servizio Affari generali, bilancio e gestione giuridico economica del personale
Area Rischio radiologico e coordinamento attività tecniche del servizio
Area Gestione rifiuti radioattivi e coordinamento attività tecniche del servizio
Area Centrali nucleari, salvaguardie e protezione fisica e coordinamento attività tecniche del servizio
Sezione Comunicazione, rapporti istituzionali e con i mezzi di informazione e URP
Sezione Affari generali e gestione giuridica ed economica del personale
Sezione Impiego sorgenti di radiazioni ionizzanti
Sezione Trasporti materie radioattive e fissili
Sezione centri di ricerca, patentamenti, coordinamento attività ispettive
Sezione promozione e sviluppo PCT e sistemi sicurezza informazioni, dati personali e qualità, controllo dei programmi
Sezione Appalti e gestione missioni
Sezione Laboratori radiometrici
Sezione Depositi rifiuti radioattivi
Sezione Centrali nucleari e protezione fisica
ITL 10
Sezione Centrali nucleari e impianti ciclo combustibile
Sezione Controllo radioattività ambientale
Sezione emergenze e salvaguardie
Segreteria documentale e amministrativa

Allegato C

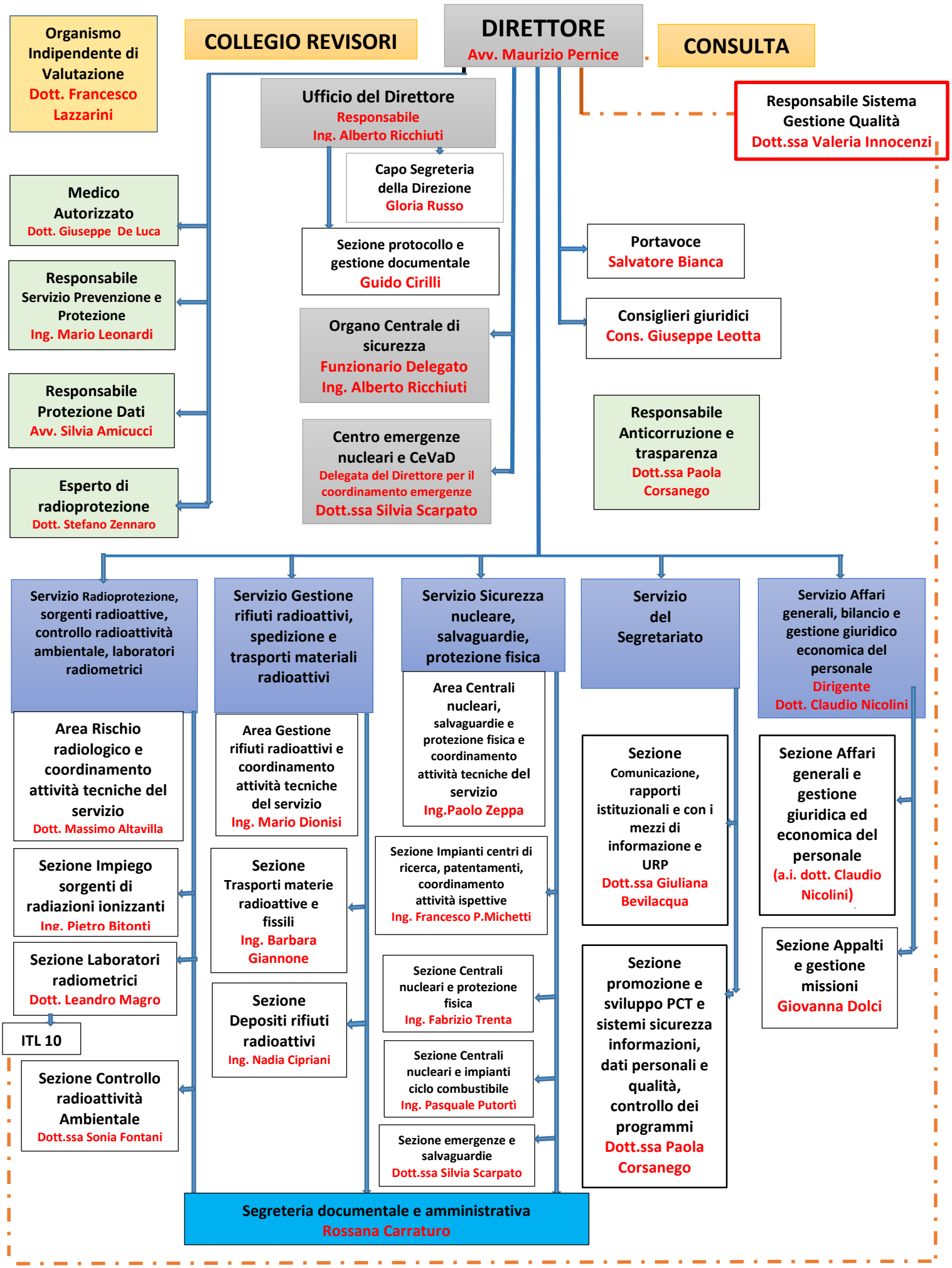
Organismo Indipendente di Valutazione
Dott. Francesco Lazzarini
COLLEGIO REVISORI
DIRETTORE
Avv. Maurizio Pernice
CONSULTA
Ufficio del Direttore
Responsabile
Ing. Alberto Ricchiuti
Responsabile Sistema Gestione Qualità
Dott.ssa Valeria Innocenzi
Capo Segreteria della Direzione
Gloria Russo
Medico Autorizzato
Dott. Giuseppe De Luca
Sezione protocollo e gestione documentale
Guido Cirilli
Portavoce
Salvatore Bianca
Responsabile Servizio Prevenzione e Protezione
Ing. Mario Leonardi
Organo Centrale di sicurezza
Funzionario Delegato
Ing. Alberto Ricchiuti
Consiglieri giuridici
Cons. Giuseppe Leotta
Responsabile Protezione Dati
Avv. Silvia Amicucci
Centro emergenze nucleari e CeVaD
Delegata del Direttore per il coordinamento emergenze
Dott.ssa Silvia Scarpato
Responsabile Anticorruzione e trasparenza
Dott.ssa Paola Corsanego
Esperto di radioprotezione
Dott. Stefano Zennaro
Servizio Radioprotezione, sorgenti radioattive, controllo radioattività ambientale, laboratori radiometrici
Servizio Gestione rifiuti radioattivi, spedizione e trasporti materiali radioattivi
Servizio Sicurezza nucleare, salvaguardie, protezione fisica
Servizio del Segretariato
Servizio Affari generali, bilancio e gestione giuridico economica del personale
Dirigente
Dott. Claudio Nicolini
Area Rischio radiologico e coordinamento attività tecniche del servizio
Dott. Massimo Altavilla
Area Gestione rifiuti radioattivi e coordinamento attività tecniche del servizio
Ing. Mario Dionisi
Area Centrali nucleari, salvaguardie e protezione fisica e coordinamento attività tecniche del servizio
Ing.Paolo Zeppa
Sezione Comunicazione, rapporti istituzionali e con i mezzi di informazione e URP
Dott.ssa Giuliana Bevilacqua
Sezione Affari generali e gestione giuridica ed economica del personale
(a.i. dott. Claudio Nicolini)
Sezione Impiego sorgenti di radiazioni ionizzanti
Ing. Pietro Bitonti
Sezione Trasporti materie radioattive e fissili
Ing. Barbara Giannone
Sezione Impianti centri di ricerca, patentamenti, coordinamento attività ispettive
Ing. Francesco P.Michetti
Sezione Appalti e gestione missioni
Giovanna Dolci
Sezione Laboratori radiometrici
Dott. Leandro Magro
Sezione Depositi rifiuti radioattivi
Ing. Nadia Cipriani
Sezione Centrali nucleari e protezione fisica
Ing. Fabrizio Trenta
Sezione promozione e sviluppo PCT e sistemi sicurezza informazioni, dati personali e qualità, controllo dei programmi
Dott.ssa Paola Corsanego
ITL 10
Sezione Centrali nucleari e impianti ciclo combustibile
Ing. Pasquale Putortì
Sezione Controllo radioattività Ambientale
Dott.ssa Sonia Fontani
Sezione emergenze e salvaguardie
Dott.ssa Silvia Scarpato
Segreteria documentale e amministrativa
Rossana Carraturo